

LOCALIZADOR GPS PARA MASCOTAS CDP 500 PET PLUG & PLAY CON SIM

MANUAL DE USUARIO V1.0.



Notas importantes, por favor lea con atención:

- Por favor use este producto legalmente. La empresa no es responsable de cualquier uso ilegal de este producto.
- Para asegurar un uso seguro de este producto, por favor asegúrese de que no está vinculado a ninguna persona no autorizada y modifique la contraseña de acceso de la aplicación y la plataforma web.
- Debido a factores externos, todos los dispositivos GPS tienen una posición de error, por lo que la información sobre posición provista por este dispositivo sirve solamente como referencia.
- Este aparato funciona en ambas redes 2G GSM; basado en la red 2G, el dispositivo puede usarse en todo el mundo.
- Puede haber demora en la información debido a los operadores de telecomunicaciones en determinadas circunstancias. Nuestra empresa no asume ninguna pérdida de seguridad personal del usuario y de su propiedad causada por una demora.

1. INTRODUCCIÓN

El localizador CDP 500 PET es un sistema de localización puntual y seguimiento. Basándose en la red existente GSM/GPRS y los satélites GPS, este producto puede localizar y controlar los posibles objetivos a distancia vía Internet, desde una APP o un navegador web.

El localizador CDP 500 PET tiene un diseño único que lo hace muy interesante para su uso en mascotas. Le servirá de gran ayuda para encontrar su mascota perdida. Está diseñado con una protección IP67 a prueba de agua que garantiza su funcionamiento en climas lluviosos.

Nota: ¡No se puede sumergir!

2. CARACTERÍSTICAS

- ◆ Seguimiento vía GPRS, 2G.
- ◆ Localización puntual
- ◆ Seguimiento en intervalos de tiempo
- ◆ Control de zonas: Le avisará si entra o sale de zonas que Ud. delimite
- ◆ Alerta de batería baja
- ◆ Con modo reposo para ahorrar batería y tráfico GPRS

3. CONSIDERACIONES

Este manual muestra cómo utilizar el dispositivo. Asegúrese de leer este manual antes de usar el producto por primera vez. Tenga en cuenta que las especificaciones técnicas y la información están sujetas a cambios sin previo aviso en este manual.

4. APLICACIONES

- ◆ Mascotas
- ◆ Niños
- ◆ Personas mayores
- ◆ Personas discapacitadas
- ◆ Cazadores
- ◆ Deportistas
- ◆ Excursiones en moto
- ◆ Excursiones en bicicleta de montaña

5. ESQUEMA DEL PRODUCTO



6. PASOS PARA INSTALAR LA SIM



1. Abra la cubierta goma tirando del lado que pone USB.
2. Ponga la SIM en la posición del dibujo hasta que se quede bloqueada (fíjese en la posición de la esquina cortada), para desbloquearla tendrá que pulsar hacia dentro de nuevo para que se libere.

7. EMPEZANDO A USAR EL EQUIPO

On/Off (Encender/Apagar):

Encendido:

Presione el Botón de Encendido durante 3 segundos sin soltarlo, se iniciará al cabo de unos segundos y las luces indicadoras empezaran a parpadear.

Apagado según el firmware de una de las dos formas:

En estado de Encendido, presione el Botón de Encendido 3 veces y se apagará cuando las luces indicadoras se apaguen.

En estado de Encendido, presione el Botón de Encendido 3 segundos y se apagará cuando las luces indicadoras se apaguen.

Instrucciones sobre las luces indicadoras:

Color	Función	Parpadeo lento	Parpadeo rápido	Luces apagadas
Azul	Indicador GPS	Localizando GPS	GPS localizada con éxito	GPS en descanso
Rojo	Indicador de Red	Buscando red	Red GMS localizada con éxito	Red en descanso

ATENCIÓN:

Estas luces solo se encienden cuando el dispositivo está moviéndose, si está quieto (en una ventana, sobre la mesa, etc...) entra en hibernación y no verá los leds encendiéndose.

Primer uso

- Asegúrese de que la tarjeta SIM está instalada.
- Cargue completamente el dispositivo antes del primer uso al menos 2 o 3 horas con el cable suministrado enchufándolo a un cargador de teléfono móvil.



8. INICIO RÁPIDO DEL LOCALIZADOR

UN SOLO PASO: En un intervalo de 10 - 40 segundos, la unidad comenzará a trabajar y adquirir las señales GSM, así como las señales GPS. El indicador parpadeará al cabo de unos segundos hasta que la unidad reciba las señales. Después, **¡su dispositivo estará listo y conectado a internet!**

9. FUNCIONAMIENTO

Por medio de una conexión GPRS podrá hacer seguimiento de una ruta desde un Navegador de internet, en su tableta y en su Smartphone.

En esta modalidad podrá:

- Localizar la mascota
- Realizar un informe de las rutas realizadas.
- Crear geo cercas, el dispositivo le mandará una notificación cuando entre y salga de zonas que Ud. prefije.

Opción de seguimiento muy avanzada: Permite el seguimiento en tiempo real y en diferido, saber una ruta realizada en tiempo real o ver rutas almacenadas en el servidor, así como muchas otras funciones de reportes, control de zonas, etc.

10. APP Y SERVICIO WEB

Escanee el código QR o busque “AnyTracking” en la Apple Store o en Google Play, y descargue la aplicación.

Nota: En el proceso de instalación, seleccione “Trust” (Confiar) o “Allow” (Permitir) cuando se pregunte si confiar y permitir al programa en cuanto a localización del teléfono y otros permisos; de no ser así, el usuario no obtendría pleno aprovechamiento de la aplicación.

Tras la instalación, tal como se muestra en la imagen de abajo, por favor seleccione “Login” (Acceder) con el número de identificación ID del dispositivo, junto al icono de persona, y la contraseña por defecto que es “123456”.

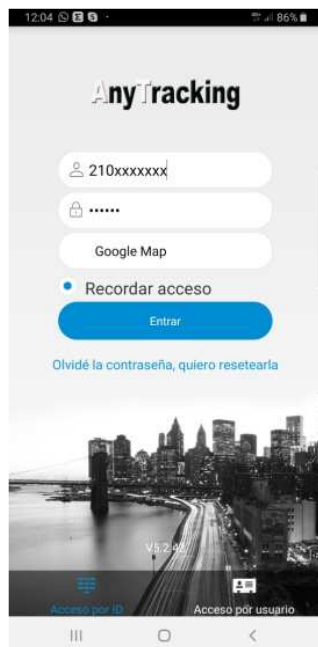

Asegúrese de que el estado del aparato es Online, entonces podrá definir órdenes a través de la Aplicación.

Localización: La última posición registrada se muestra en el mapa; para renovar la localización, el usuario puede presionar el botón Actualizar en la esquina superior derecha y en 1 minuto aprox. la posición será actualizada siempre y cuando el dispositivo no esté en hibernación que mostrará la última de cuando se movió.

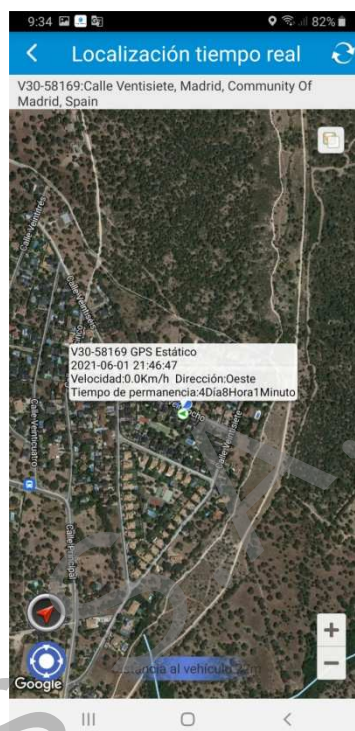
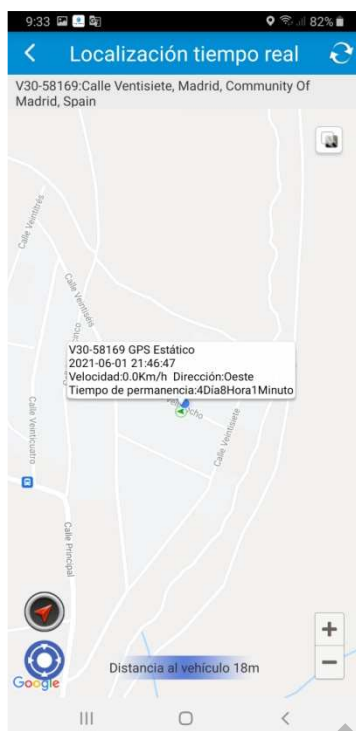

Si tiene seleccionados el icono del grupo de personas (abajo a la izquierda) vera su localización y la del tracker, y vera la distacia que los separa.

Si no lo tiene seleccionado vera solo la del tracker.

Pulsando en el icono de arriba a la derecha puede ver la vista satélite.

Opción Valla GPS:

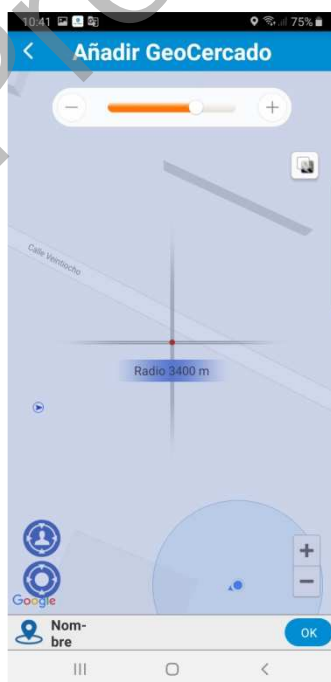

Pulsando el "+" puede añadir una zona o geo cercado de donde quiera que la APP le avise cuando entre y salga el GPS de ella.

Opción Cercado Wifi:

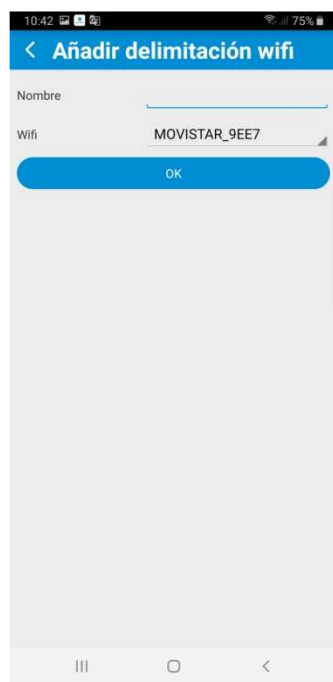
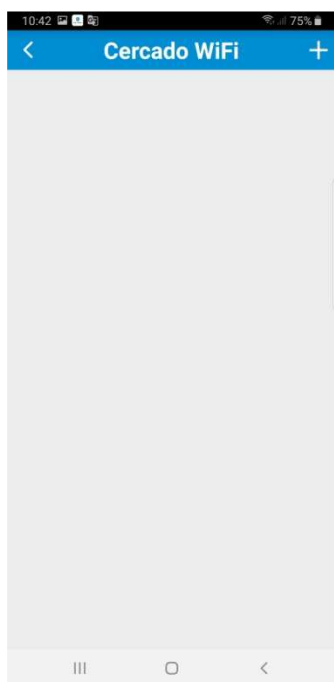

Pulsando el “+” puede añadir una zona wifi de donde quiera que la APP le avise cuando el GPS deje de recibirla. Por ejemplo si ponemos la del chalet y la mascota se va a una zona que ya no recibe la wifi del chalet, la APP avisará.

Opción Lista de Alertas:

Alerta	Fecha y Hora
V30-58169 Sin conexión o fuera de línea	2021/05/30 18:06
V30-58169 Alarma de batería baja	2021/05/30 14:28
V30-58169 Entrada Geocercado(sale de casa)	2021/05/29 03:01
V30-58169 Sin conexión o fuera de línea	2021/05/29 02:07
V30-58169 Salida Geocercado(sale de casa)	2021/05/28 10:03
V30-58169 Entrada Geocercado(sale de casa)	2021/05/28 09:53
V30-58169 Salida Geocercado(sale de casa)	2021/05/28 09:43
V30-58169 Alarma de batería baja	2021/05/26 21:28
V30-58169 Entrada Geocercado(sale de casa)	2021/05/26 21:27
V30-58169 Salida Geocercado(sale de casa)	2021/05/26 21:27
V30-58169 Sin conexión o fuera de línea	2021/05/26 07:56
V30-58169 Alarma de batería baja	2021/05/23 19:50
V30-58169 Entrada Geocercado(sale de casa)	2021/05/22 15:32

En esta opción podrá ver una lista de las alertas que ha generado el GPS

Opción Recorridos:



Aquí puede ver el histórico de recorridos, debe seleccionar las fechas y mostrar o no puntos LBS.

Los puntos LBS son puntos donde no había cobertura GPS y se localizó por una antena repetidora, estos puntos suelen ser de una zona, pero no una posición precisa, por lo cual en ese punto el tracker estaba conectado a esa antena pero no precisamente en esa posición exacta.

11. FUNCIONES ADICIONALES

Al ser una SIM M2M especial para el dispositivo, ya tiene todo configurado. Así que no tendrá que usar SMS de configuración, esta todo configurado de fábrica.

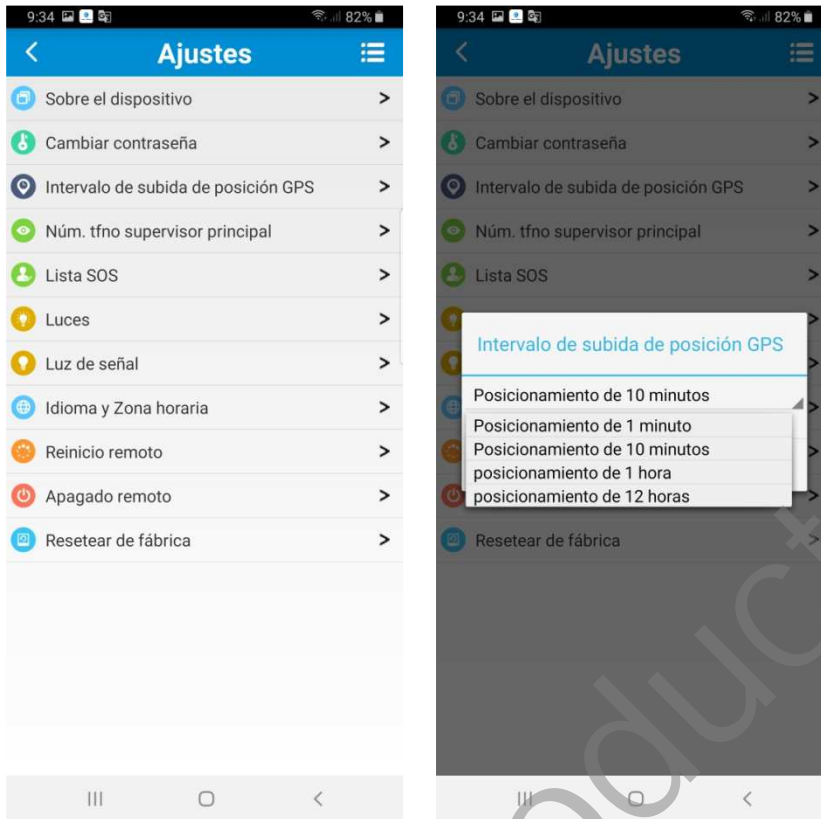

En la opción ajustes podremos ver las que se muestran en la imagen.

Sobre el dispositivo: Para mostrar la información actual del dispositivo. El usuario puede editar la información del dispositivo y guardarla pulsando el botón en la esquina superior derecha.

Cambiar contraseña: Para cambiar la contraseña de acceso a la aplicación y a la plataforma web.

Intervalo de subida de posición GPS: Cuando el GPS está en movimiento sube una posición al servidor cada cierto tiempo. Por defecto está cada 10 minutos. Se puede cambiar, pero es recomendable cambiarlo solo si la mascota se ha perdido y queremos posiciones más recientes, el efecto de que mande, por ejemplo cada minuto, es reducir la batería 10 veces más rápido.

Número principal de monitorización: Solo el número principal de monitorización puede recibir cambios de la tarjeta SIM y recordatorios de batería baja y enviar órdenes para manejar el aparato mediante SMS. **No se usa en esta versión ya que lo hace todo por la APP sin tráfico de SMS.**

Números de emergencia SOS: **NO se usa en esta versión.**

Luces: Esta opción sirve para habilitar o des habilitar las luces de dispositivo. Si es de noche y se esta moviendo se encienden y apagan en distintos colores y secuencias las luces.

Luz de señal: Son los leds de estado del GPS y la conexion GPRS. Si lo des habilita no podra saber el estado del GPS.

Idioma del dispositivo y zona horaria: Los idiomas chino e inglés están disponibles para alarma SMS. **No se usa en esta version ya que no manda SMS y en la APP esta todo en Español.**

Zona horaria: el usuario ha de elegir la zona horaria correcta para su hora local.

Re-inicio remoto: Re inicia el dispositivo. Util si queremos una posición reciente y no han pasado los 10 minutos por ejemplo.

Apagado remoto: A través de la Aplicación puede apagar el dispositivo de forma remota. Tenga cuidado al usar esta función, ya que no puede ser encendido de forma remota una vez apagado con esta función.

Resetear a fabrica: Borra toda la configuración y se tendra que poner en contacto con el soporte tecnico para que se la vuelvan a grabar. **No use esta opción a no ser que se lo pida el soporte tecnico.**

Plataforma WEB: <https://www.gps123.org/>

Puede usar la plataforma web desde cualquier navegador ingresando con su ID y el Password al igual que la app.

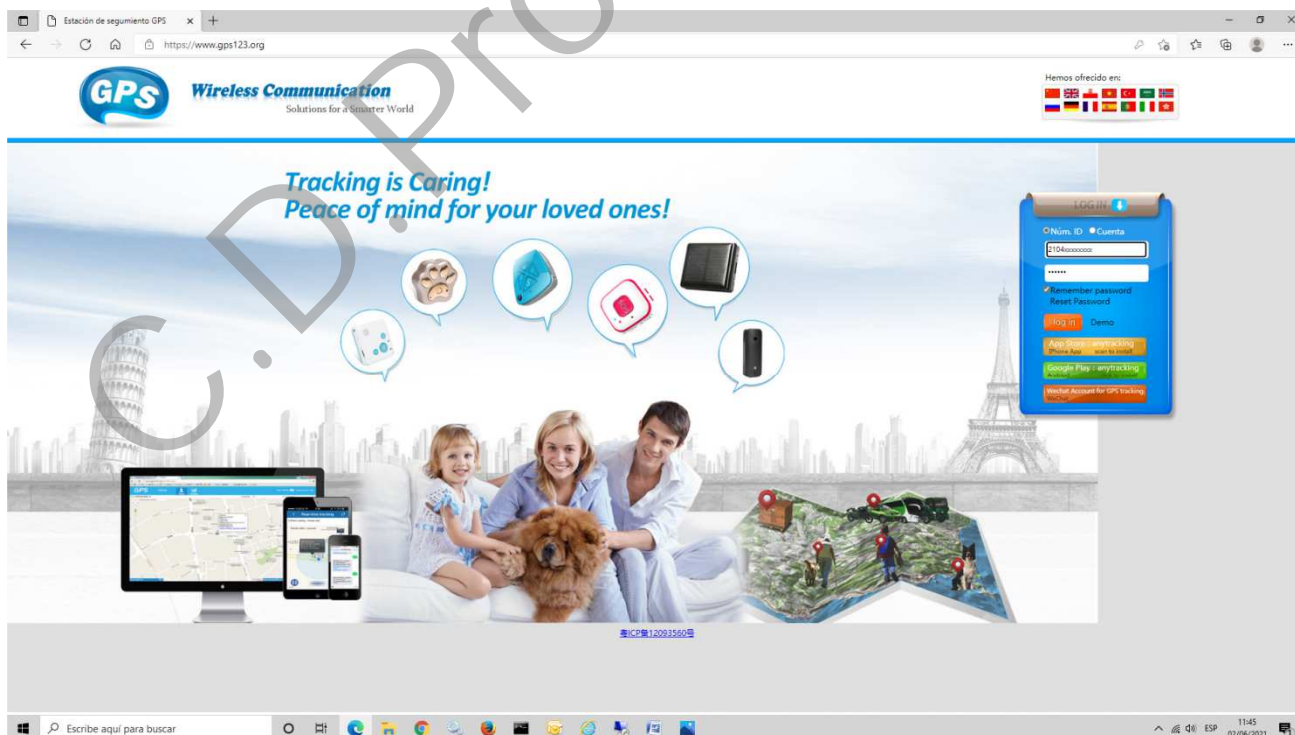

12. ESPECIFICACIONES TÉCNICAS

- Frecuencia GSM: 850/900/1800/1900 MHz, WCDMA: 850/1900 o 900/2100MHz
- Chip GPS: MTK high sensitivity chip
- Canales: 66
- Precisión: 10 metros
- Temperatura de operación: -20º a 75º Celsius
- Dimensiones: 47*50*15mm
- Peso: 33 g
- Batería: 450mAh
- Autonomía de la batería:
Sin movimiento, en hibernación: entre 5-8 días (dependiendo de la red).
Con reporte cada 10 minutos: hasta 3 días (dependiendo de la red y la cobertura GPS).
Reportando cada minuto: entre 6 – 8 horas (dependiendo de la red y la cobertura GPS).
Nota: Se recomienda usar la opción de reporte cada 10 minutos y, si hiciera falta, desde la APP cambiarlo a 1 minuto cuando se necesite puntualmente.
- Accesorios:
Cable USB Multifunción
Soporte, collar (opcional)

13. DATOS DE CONTACTO

C.D. PRODUCTS S.A.

Polígono P-29 Calle Kanna, 2 – Local 3
28400 Collado Villalba – Madrid
Teléfono de Atención al Cliente: 902 10 40 60
E-mail de contacto: clientes@cdproducts-spain.com

AVISO IMPORTANTE:

C.D. PRODUCTS S.A. se reserva el derecho de modificar el manual y las características del producto sin previo aviso. Asimismo, algunas de las funciones descritas en este manual podrían variar en función de la versión del software que se haya instalado o los componentes opcionales adquiridos.

Este dispositivo está concebido un uso responsable de las normas de privacidad. C.D. PRODUCTS S.A. en ningún caso se responsabilizará de posibles sanciones derivadas del incumplimiento de dichas normas por parte del usuario.